升S1-S6

7~8月課程

Summer Course 2021

暑期備戰 • 高人一線

MODERN EDUCATION 現代教育

英文

Mia Wong

英語權威 考試專家

逾20年教授公開試經驗

升S1-S3

1期4堂

分校	開課日期	星期	時間	模式	價錢(4堂)
荃灣	28/07/2021	Wed	15:30-16:30	Live	$700
特約上課點(何文田)	31/07/2021	Sat	10:30-11:30	TA	$690
特約上課點(太古)	01/08/2021	Sun	10:30-11:30	TA	$690
特約上課點(旺角)	02/08/2021	Mon	16:00-17:00	TA	$690
Zoom Live	28/07/2021	Wed	15:30-16:30	Zoom Live	$690
Online Class	/	/	/	Online Class	$690

升S4-S5

1期4堂

分校	開課日期	星期	時間	模式	價錢(4堂)
荃灣	28/07/2021	Wed	16:35-17:50	Live	$740
特約上課點(何文田)	31/07/2021	Sat	11:35-12:50	TA	$730
特約上課點(太古)	01/08/2021	Sun	11:35-12:50	TA	$730
特約上課點(旺角)	02/08/2021	Mon	13:15-14:30	TA	$730
Zoom Live	28/07/2021	Wed	16:35-17:50	Zoom Live	$730
Online Class	/	/	/	Online Class	$730

升S6

1期4堂

分校	開課日期	星期	時間	模式	價錢(4堂)
荃灣	28/07/2021	Wed	17:55-19:10	Live	$760
特約上課點(何文田)	31/07/2021	Sat	12:55-14:10	TA	$750
特約上課點(太古)	01/08/2021	Sun	12:55-14:10	TA	$750
特約上課點(旺角)	02/08/2021	Mon	14:35-15:50	TA	$750
Zoom Live	28/07/2021	Wed	17:55-19:10	Zoom Live	$750
Online Class	/	/	/	Online Class	$750

上述為參考學費，課程學費以教育局所發之收費證明書上的註冊學費為準，有關差額由助學金/該科導師資助。上述上課時間及學費僅供參考，如有更改，恕不另行通知，一切以正式報名時為準。本課程內容會因需要作修正。

— 可使用轉數快或Payme繳費，詳情請致電22563333或whatsapp 69788829 —

MIA WONG English Team
www.miawong.hk
MIA WONG
English Team
S1-S6
ENG
英語權威
考試專家
• 擁有超過 20 年教授公開試經驗
•《學友社》模擬試英文試卷擬卷員
•《星島日報》專欄主筆
• 歷屆每年 TIP 中公開試試題
•歷年來報讀人數眾多，口碑承傳之鐵證
天后駕臨!
真・經驗 + 真・實力
英文科補習天后
ME WILL CARRY YOU!
2256 3333
6978 8829
荃灣 | 豪輝商業中心(教育局註冊：28925)
現代教育
modern_edu
現代教育
www.modern.edu.hk
MODERN
EDUCATION 現代教育

CONTENT 及 課程查詢

Content 及 課程查詢	P. 1
Profile （個人簡介）	P.2 - 8
升S1 - S6　暑期課程（課程內容）	
升S1 – S3　Summer Course	P.9 – 10
升S4 / 5　Summer Course	P.11 – 12
升S6　Summer Course	P.11 – 12

課程查詢

由於 Mia Wong English Team 課程一向大受歡迎，如同學未能成功報讀時間表上列出之班別，請從以下途徑查詢新班開班時間及詳情：

1）現代教育網站：http://www.modern.edu.hk/

2）Homepage：www.miawong.hk

3）E-mail：my_miawong@Hotmail.com

4）WhatsApp 及 Hotline：6886 0600

5）Snapchat：miawongwong

6）Instagram：miawongwong

7）Facebook：

專頁：Mia Wong English Team 現代教育

個人：Mia Wong（miawongwong@hotmail.com）

miawongwong

同學選擇 Mia 的原因

前幾日學校做listening test 由平時差不多包尾去到頭五　多謝Mia

Mia Hi~~~補左你個啲真係好左小小😀以前得10幾分而加進步到24分呀💘💘😆希望之後會愈黎愈好🙂

我

一定會越來越好，信我得救😂

Mia🙈 我係補你video班架 報左intensive 上左兩堂 我覺得你教得好好👍 好多有用既句式同vocab 上堂又唔悶又多笑話聽😂 之前都有補過其他英文老師但覺得講得好快

Hi Mia
我今年F4 補左你2年啦
之前唔記得同你講我UT終於拿下了第一次 全級第一
多謝有你教我🙈
希望下次繼續可以咁好成績🙋
🙋🙋

親愛的Mia老師:自從上左你既英文補習班之後，我覺得英文原來係可以學得好輕鬆，並5係一件辛苦事，我一定會考好DSE以報答Mia老師同我自己，thank you very much

我好慶幸好慶幸自己係中六時揀了您補習 亦好後悔 因為我好後悔點解吾早啲揀您 上您嘅堂我好開心我亦好期待上您嘅堂 您好親切 亦師亦友 上堂從不講廢話 又會教grammar 我學到好多野 一考試就不停提住自己svo +N/G等等呢啲您每堂您都會提嘅野去prevent silly mistakes 我介紹咗同學一齊補您 佢地都好鐘意您 我今日剛剛上完您嘅堂 見到您把聲好番我就安樂晒就算您把聲好似牛咁都好 我都繼續好愛您 您的grammar班我報咗拉我會好好衝刺 盡力考好英文！希望有一日我見到您時 向您打開雙手能够與您擁抱一次

最後我想講:多謝您 我愛您 you are the ultimate dse choice❤️💗

Hi
我叫K
尋日岩岩上咗你嘅第一堂,覺得你教得好好,vocab有淺有深,又吾會悶,幾好笑,上堂好開心,我之前都有補過另一個[redacted]),但係我上去堂完全吳吸收吾到,啲野好深,仲想走堂,但係上你堂反而會覺得咁快就落堂,學到野,好滿足

Mia 今日望住你好耐心咁教果幾個中四學生（應該係中四）覺得你超級超級有魅力 😆 好charm
因為好多老師，唔理係日校定補習，教左咁多年之後都好難見到呢番熱誠同耐心🤗

認真 覺得Mia 你今日特靚女（雖然平日都唔差）但今日真係有種魅力😆😆

補『真．經驗』+『真．實力』

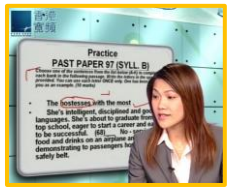

2006

獲《**香港寬頻**》邀請為香港寬頻數碼電視「會考無難度」節目擔任英文科講師，一致好評，反應熱烈，同年榮獲《**廣東電視台**》「粵港澳零距離」及《**有線電視財經台**》「香港刺針」節目邀請做訪問

2007、2010-2013

為《**明報通識網**》編寫會考、高考及文憑試模擬試卷

2010

起被《**星島日報**》邀請為教育版專欄作家，定期分享補習名師生涯及教授英語心得

2012

接受《**日本東京電視台**》、《**英國BBC電視台**》及《**德國金融時報**》訪問大談教學心得。同年被《**好戲量劇團**》邀請為「陰質教育」舞台劇演出，扮演英語專家教授生字運用

2012-17

年被《**星島日報**》邀請為中學學生報《S-file》及《活用英語》主筆之一，編寫HKDSE教材及練習

2015

接受《**南華早報**》及《**亞洲財經**》訪問談天后成功之路

2016

被《**學友社**》及《**香港電台**》邀請為《奮發時刻DSE》英文科主講嘉賓。被《**經濟日報TOPick**》及《**南華早報**》邀請分享英語教學心得。

2018-21

為《**Mia 教室**》專欄主筆。

2003-04

於九巴 **Roadshow** 擔任「會考當然無難度」英文科主持

2005

獲《**香港電台**》邀請講授會考策略、被《**蘋果日報**》譽為「星級補習老師」、被《**壹週刊**》追訪及封為「百變補習之花」、獲《**成報**》邀請為《會考全攻略》專欄撰寫會考英語應試策略

2009

為《**Now TV mock 測高深**》節目編寫及講解會考mock卷

2010

被《**新報**》邀請為「末代會考強戰攻略」英文科主筆。亦接受《**有線電視**》「精算俏佳人」節目訪問大談成為補習天后之成功要訣

2011

接受《**商業電台**》「你睇我唔到」節目及《**太陽報**》「Sun世代」訪問

2013

接受《**美國ABC電視台**》及《**新城電台**》訪問大談教學心得

2015-16

被《元朗青年商會》邀請參與「第28屆香港特別行政區傑出學生選舉」，以「**女首席英文科名師**」身份擔任英文寫作評審及頒獎嘉賓

2015

被《**學友社**》邀請為模擬試英文科唯一擬卷及主講者。同年更參與由《**香港失明人協進會**》主辦的「傷健青海籌款之旅2015」活動，身體力行支持慈善活動。並獲《**香港珠海學院**》新聞系學生邀請為雜誌「姿識」作訪問嘉賓

2017

接受法國著名雜誌《**Les Echos Week-end**》獨家專訪。

Mia 的課程為**學生必報**的 5大原因：

1 專業，經驗

沒有考生想每年留級或重考，對嗎？DSE 成績絕對能影響你升學或就業，要應付人生中一個那麼重要的考試，你不可浪費時間信錯導師。要在有限資源上得到最大的收穫，你應該選經驗豐富及專業可靠的。Mia 投身補習界已 20 年多，名師地位屹立不倒，人氣爆燈，全憑口碑載譽，專業可靠。

歷屆每年TIP中公開試試題，
不是靠運，
全憑經驗與實力

全港大型模擬試，多人報考，信心之選

2 極佳教材

學生來自不同 banding，有些目標奪星，有些求平穩順利入大學，面對 2 種目標不同的學生，自然要提供 2 套不同的教材。求 Level 3 或 Level 4 的同學，學習進度較慢，不適合死記硬背繁複內容，筆記應以精簡易明實用為主，節省溫習時間。求 Level 5 或以上的同學，讀寫聽講能力較高，有能力吸收大量資料，應額外多加培訓，接收更多知識，精益求精。Mia 強項為因材施教，教材按程度分類，清楚列明達標級數，同學可根據自己目標而選擇重點溫習範圍，要英語進步一點也不難。

筆記精美，簡潔易明，練習充足

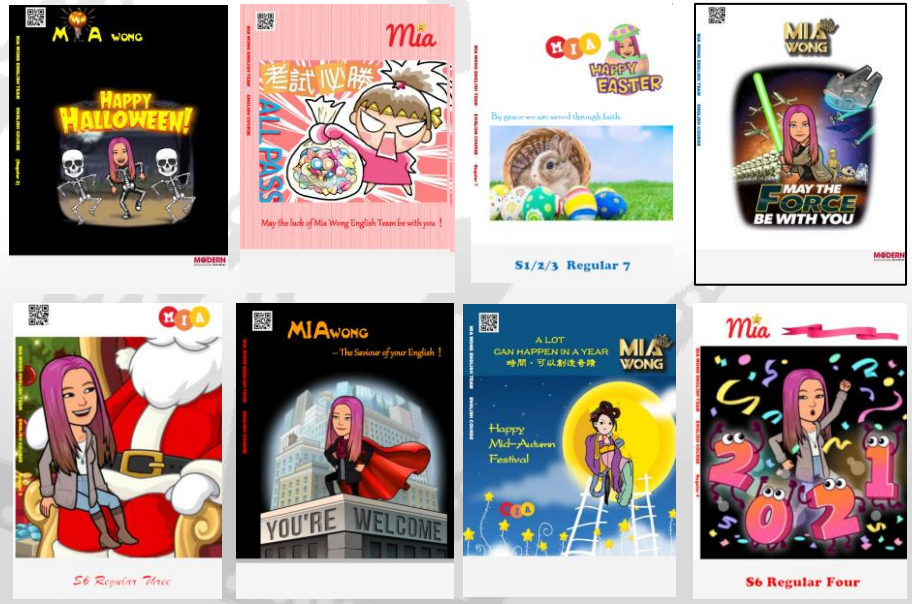

歷年來報讀人數眾多，口碑承傳之鐵證

3 享受，進步

剛認識一位新朋友，相處後你發覺好討厭這位朋友，你還想再用多點時間了解他嗎？正如學英文，一開始你便不喜歡，每次見到英文你只會覺得討厭，你還會主動學習更多嗎？Mia 一直深信，學生只有先愛上英文，才可學好英文，繼而考好英文。當你不再對英文有恐懼，你的英文便可得進步。Mia 從英文最可愛之處出發，以日常生活例子深入淺出地解釋複雜的英語概念，在零壓力的課堂氣氛下，引發學生對英文的興趣。對學生來說，每一堂都是享受。

讀書不一定是辛苦的，輕鬆也能令你順利考入大學

4 神級配套

你有向老師投訴考 Listening 時 speaker 讀得太快，完全趕不切抄寫嗎？你也有向老師反映過 Reading 卷過淺或過深嗎？坊間大量補充練習，質素參差，粗製濫造，不值參考。Mia 團隊每月製作全新筆記及練習卷，緊貼試題走勢，練習卷難度與 DSE 試卷極相近，讓你清楚知道學習進度。Mia 更不惜工本，找來有出試題經驗的外籍老師為 Listening 及 Oral 練習卷錄音，放在網站上讓同學免費收聽，隨時隨地為自己不斷增值。

聆聽/口試模擬考試，學生作文常犯錯誤，一應俱全

5 專業學術團隊，全天候協助

補習天王 / 天后一定只可遠觀，而不可接近嗎？錯了，天后也有 live 班的。Mia 習慣於上堂前後與學生交談，了解學生學習進度，但亦明白 video / online 班的學生也需協助，故此成立了專業學術團隊，有效率地在分校及網上為學生解決疑難。全不額外收費，絕無取巧！

* 為學生批改作文功課、Listening task、SBA 及 English project
* 問書平台，快速回應
* 定期到分校進行問書環節
* 定期進行 Oral 實戰鍛鍊
* 全港英語水平測試
* 每月限定，送出精美文具 / 應試天書

以上實際安排可能因導師教程而改動

致 中一 至 中三的同學及家長： ***重要*** 閱讀課程內容前務必先想一想：

致家長：為何你要選擇 Mia 老師？

答：作為現代教育很**多學生選報的英文名師** Mia 絕對是**信心和口碑的保證**，助貴子女提升對英文的興趣和考試成績。

致同學：趁著悠長暑假，為何不去玩樂，反而參加沉悶的課程？

答：Mia 的課程特色是**寓學習於娛樂**，你會在短短數堂之內感受到學習的樂趣。有同學更表示，課堂令他們**樂而忘返，愛上英文**。

課程堂數：4 堂（共 1 期）[由 2021 年 7 月 28 日 開始] (歡迎插班生)

課程內容： 全新筆記，與上年度 S.1/S.2/S.3 常規課程筆記內容不完全相同，新/舊同學皆適合報讀

課程大綱：

*** Writing (作文)**

由淺入深，詳盡教授如何從字、句、段寫好文章

教授同學從基本句式擴展至複合句式，附以例子、實用短語及句子, 提供集趣味及學術性於一身的範文

堂上派發作文練習簿，擬定校內常教常考的作文題目，無限量免費為同學批改功課 (包括日校作文)。

*** Reading and Grammar (閱讀及文法)**

以名校試卷為藍本，教授同學應付不同文章、改錯處 (proofreading)、不供詞/多項選擇填充 (open / mc cloze) 等題型, 提供適量課堂練習 (class practice) 及精選的課後練習，讓同學加以操練，提升英語水平。

*** (Grammar) 文法**

重點重溫校內教授的重要文法概念，包括時式 (tenses)、詞性 (parts of speech) 等, 教授複述句 (reported speech) 及條件句 (conditional sentences) 等實用句式, 筆記內附額外文法練習讓同學多加練習。

課程實際內容可能因導師教程而改動

升中四/中五 暑期課程 S4/5 Summer Course

以往過了輕鬆的幾個學年，對嗎？你覺得「輕鬆」，因你未真正感受到中六 HKDSE 文憑試的威力。S1-3 英語課程多注重為學生打好文法基礎，忽略了應試技巧 (Exam skills) 的重要性。由這年開始，帶你睇清文憑試的真面目，讓你得到正確的學習方法、讓你知道早些補英文的莫大好處。

課程堂數：4 堂（共 1 期）[2021 年 7 月 28 日 開始] (歡迎插班生)

課程內容： 全新筆記，與上年度 S.4/S.5 常規課程筆記內容不完全相同，新/舊同學皆適合報讀

升中六 暑期課程 S6 Summer Course

2022 HKDSE 英國語文科將於 4 月 舉行。你現時對這個試的認識其實是相當少，你極需要多睇多做不同類型的試題作最佳的準備。無需自行到書店選購練習，因我已做好多套，暫定每期派發。一同在 HKDSE 共創佳績。

課程堂數：4 堂（共 1 期）[2021 年 7 月 28 日 開始] (歡迎插班生)

課程內容： 全新筆記，與上年度 S.4/S.5 常規課程筆記內容不完全相同，新/舊同學皆適合報讀

課程大綱：

- **Paper 1 (Reading) 閱讀理解**
  - 教授各題種答題技巧，令同學短時間內提升閱讀速度，提高答題命中率。
  - 堂上派發 Full set Mock Paper (包括 Part A，B1 及 B2)，及早指導同學如何於選答 B1 與 B2 時作最明智之取捨。同學可選擇不同程度的試題加以練習，內附中文詳解答案及文章生字解釋。

  [堂上派發的 Reading mock paper 獨家製作，Mia 學生尊享，暫不公開發售!]

- **Paper 2 (Writing) 寫作**
  - 以歷年 DSE 歷屆試題作分析，把文章分類教授（例如 reasoning，suggestion，argumentative，persuasive，discursive，encouraging，narrative 等）。
  - 教授同學以獨創絕招 -『美人梯』- 結構寫大綱，以正確思維帶出論點，適當運用大量實用生字及具說服力的句式，應用修飾技巧美化文章，大大提升同學的寫作速度。
  - 堂上提供歷年 DSE 試題，每題附上 5** 範文，生字及句式均連中文詳解。
  - 派發作文練習簿，內附實用生字及句式，免費為同學批改功課，附上專業評語，改善同學寫作技巧。

- **All Papers (各卷必用教材)**
  - 熱門時事區：搜尋最 hot 社會時事題材，附上生字解釋及實用練習，務求令同學於 Writing 時能輕易應用常用生字，於做Reading 及 Listening Part B 時更易理解文章。由於 hot news 用字是現常的 updated 生字，同學學習後可免於 Writing 時用了考評局不建議考生用的 stock phrases 而被扣分。
  - 生字應試錦囊：提供歷年 DSE 各試卷內的生字解釋及用法，附以例句作參考。
  - 測驗卷：同學可於溫習整套筆記後作進度測試，確保堂上所學的能完全被吸收，學以致用。

- **Paper 3 (Listening & Integrated Skills) 聆聽及綜合技巧**
  - 堂上派發 Mock Paper，教授取分奪星要訣：

  Part A：- 遇到難串生字，如何不懂怎樣串都能取分？
  - 跟不到 speakers 的語速，如何極速抄寫重點？
  - 學習處理填充題 / 圖表 / 流程表 / 態度題 / 長題目
  - 熟悉 speakers 讀出答案次序，認清 indicators（指示字）之重要性

  Part B：- 如何好好運用 preparation time？『5分鐘綠袖子變法』『3 Note C大法』
  - 如何運用 Note sheet？『SOS 錦囊』
  - 剖析考評局設題理念，教授同學以極速秘技 locate 中 point 內容
  - 分析時間運用之黃金比例，令同學做到 100% Task Completion 無難度
  - 教授常考 Formats，在毫無難度下智取最高 Language 分
  - 堂上以歷年 DSE 歷屆試題為參照講解，絕不使用「out syllabus」之教材，令同學做到「學乜，考乜，中乜」之至高境界

  [堂上派發的 Listening mock paper 獨家製作，邀請有經驗的外籍老師為模擬試卷錄音，同學可於www.miawong.hk 24小時隨時收聽，改善聆聽技巧。Mia 學生尊享，暫不公開發售!]

- **Paper 4 (Speaking) 口試 (只適用於 S4/5 課程)**
  - 為同學貼題，先擬定題目方向，再附上奪分論點，模擬考生在 Group Discussion (8分鐘) 及 Individual Response (1分鐘) 內的對話，指出得分及失分位，讓同學有親身經歷考口試的感覺。
  - 邀請有經驗的外籍老師為模擬對話錄音，同學可於 www.miawong.hk 24小時隨時收聽，改善發音及聆聽技巧。

課程實際內容可能因導師教程而改動